



Manual de usuario

Importación

de certificados digitales

Documento: SIGNE-ES-AC-MU-03
Versión: 1.1
Fecha: 08/09/2021
Tipo documento: PÚBLICO

Registro de Versiones

Versión	Cambios	Fecha
1.0	Creación documento inicial	08/09/2021
1.1	Se incluye apartado notificación final	27/09/2022

Índice

Índice	3
1 OBJETIVO	4
2 ÁMBITO DE APLICACIÓN.....	4
3 DOCUMENTACIÓN RELACIONADA	4
4 DEFINICIONES	4
5 ACTIVIDADES	4
5.1 PROCEDIMIENTO	4
5.1.1 Descarga e instalación del certificado digital	4
5.1.2 Comprobación de instalación del certificado digital	9
5.1.3 Copia de seguridad del certificado digital	11

1 OBJETIVO

El presente manual describe el modo instalación de los certificados digitales emitidos por Signe Autoridad de Certificación.

2 ÁMBITO DE APLICACIÓN

Este documento aplica a los usuarios finales que han solicitado un certificado de Signe Autoridad de Certificación.

3 DOCUMENTACIÓN RELACIONADA

GSIGNE-MSG Manual del Sistema de Gestión.

4 DEFINICIONES

No aplica.

5 ACTIVIDADES

5.1 PROCEDIMIENTO

Para hacer uso de su certificado digital de Signe Autoridad de Certificación el usuario debe realizar las siguientes actividades:

- Descarga e instalación del certificado digital
- Comprobación de instalación del certificado digital
- Copia de seguridad del certificado digital

5.1.1 Descarga e instalación del certificado digital

Para realizar la descarga e instalación de un certificado digital, es necesario realizar los pasos que se explican a continuación. Tenga en cuenta que sólo debe llevar a cabo este procedimiento en el mismo equipo en el que vaya a utilizar su certificado digital.

El usuario recibirá un correo electrónico procedente de la cuenta signe-ac@signe.com, tal y como muestra la imagen.



Accede a la plataforma de generación del certificado
<https://pre-sar.signe.es/Default.aspx?cert=2B3A1CEA33A2D69F206F52FEDBD71E64>

e introduce el Código de autenticación
QA05D0684F10D2394368CA5F0B09A2EC

Para la activación y generación del certificado deberás introducir **LA CONTRASEÑA DEL CERTIFICADO**.
IMPORTANTE: Guarda en lugar seguro esta contraseña.
NO PODRÁ SER RESTAURADA.

Este enlace guiará al usuario a un acceso público de Signe Autoridad de Certificación, donde podrá descargar el certificado, indicando el código facilitado y además protegiéndolo con una contraseña que el mismo definirá en el momento de la descarga. Esta contraseña debe cumplir los siguientes requisitos de fortaleza: Longitud mínima: 4 caracteres. Longitud máxima: 8 caracteres (puede ser alfanumérica o no).

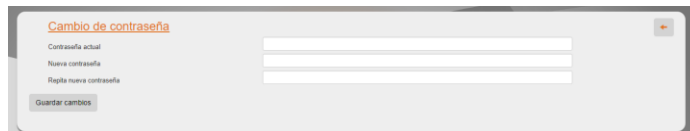

Haga doble clic sobre el certificado descargado en su PC y aparecerá el Asistente para importación de certificados.

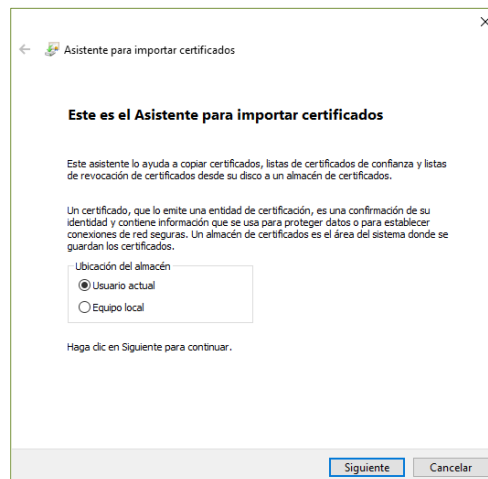

Pulse "Siguiente" y se mostrará una pantalla en la que aparece la ruta donde anteriormente descargó el certificado.

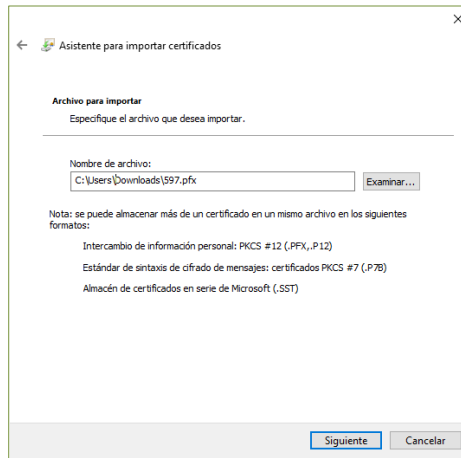

Presione en "Siguiente" y se mostrará la siguiente pantalla en la que se solicita la contraseña de instalación del fichero.

Introduzca la **contraseña** que definió en el momento de la descarga.

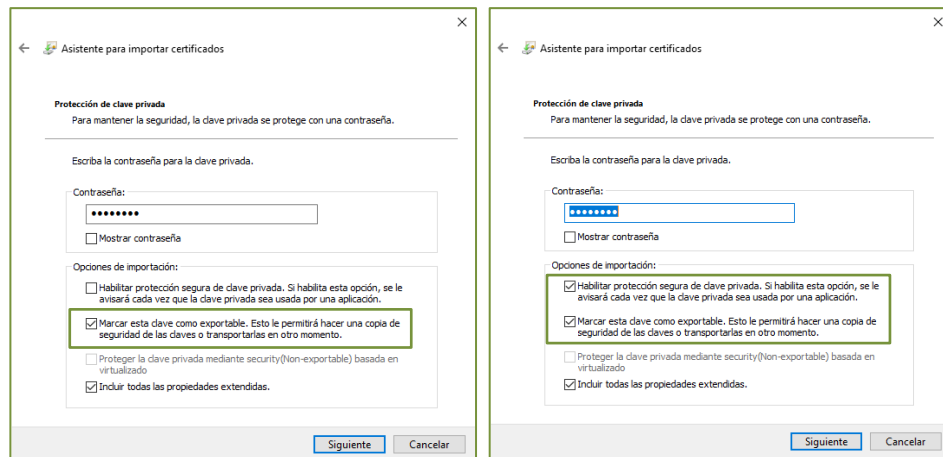

Es necesario habilitar la opción "Marcar esta clave como exportable" si desea que el certificado junto con su clave privada pueda ser utilizado en otros dispositivos. Para darle una mayor seguridad al uso del certificado podemos marcar la opción "Habilitar protección segura de clave privada".

Pulse "Siguiente". Se muestra una pantalla donde puede elegir la ubicación donde se guardará su certificado, en este caso dejaremos la opción de "Seleccionar automáticamente el almacén de certificados".

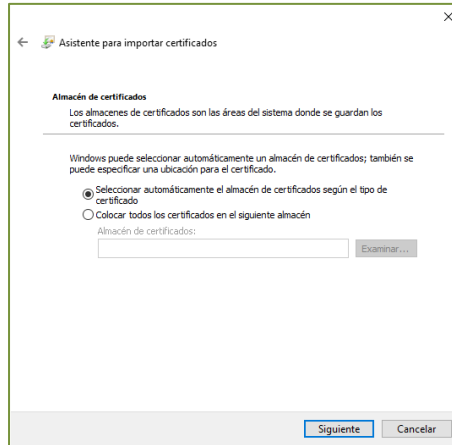

Pinche "Siguiente" y visualizará la pantalla que indica que el Asistente ha finalizado.

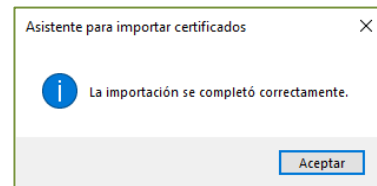
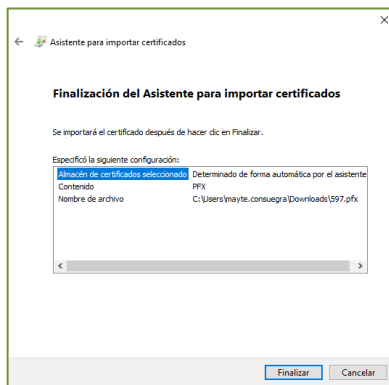

5.1.1.1 Notificación final

Tras la descarga del certificado el usuario recibirá una notificación final desde signe-ac@signe.com adjuntando la Solicitud y Aceptación del Servicio y las Condiciones Generales de Contratación, y los datos del certificado, así como un enlace a la página de soporte y los datos del certificado.



SOLICITUD COMPLETADA

Estimado usuario.

Se ha gestionado con éxito su solicitud de certificado y puede comenzar a utilizarlo.

Si tiene cualquier duda en el uso de su certificado puede acceder a la [página de soporte](#).

Adjuntamos en este correo el contrato de prestación de servicios firmado y el documento de condiciones generales de contratación.

Los datos principales de su certificado son los siguientes:

Perfil: Sello Electrónico Cualificado

Soporte: Otros Dispositivos (HSM)

Nº Identificación: 99999999R

Nombre o Razón Social: PRUEBA

Nº Serie del certificado: 6E1COD2986FAAFB548C0E298CB5794E2

Fecha Expiración: 19/09/2025 17:05:10

Para revocar su certificado deberá ingresar en el siguiente sitio web [Revocación Online](#) e ingresar el siguiente código de revocación:

eEq%WzLB8-T3S9F#kG@-XS7icda2r-cgS3XKbXq-L2@XKS75\$

Recuerde que la revocación es un proceso irreversible y no podrá volver a usar su certificado.

Saludos cordiales.

En el correo encontrará un enlace y un código para poder realizar la revocación del certificado.

El enlace llevará al usuario a la plataforma de revocación donde en caso de querer revocar el certificado, deberá indicar el número del documento de identidad, el código de revocación que se indica en el correo y seleccionar el motivo de revocación.

SIGNE Autoridad de Registro - España

Revocación Online

Nº de Documento de identidad: 99999999R

Código de revocación del certificado: %WzLB8-T3S9F#kG@-XS7icda2r-cgS3XKbXq-L2@XKS75\$

Motivo de la revocación: Sin especificar

Comprobar Revocación

5.1.2 Comprobación de instalación del certificado digital

Para comprobar que la instalación ha sido correcta en los distintos navegadores siga los siguientes pasos:

- Internet Explorer

Seleccione “Opciones de Internet” del menú contextual de "Herramientas".

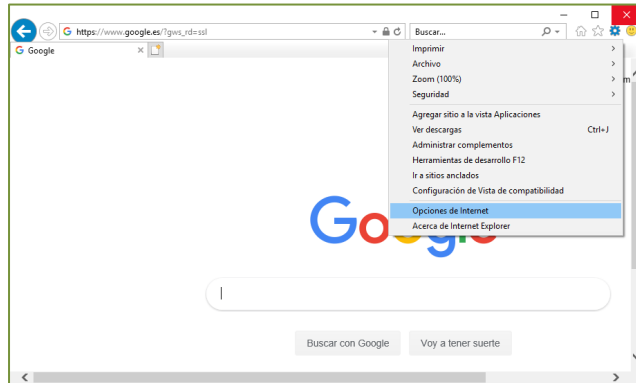

Se mostrará una ventana, en la que debe pulsar la pestaña “Contenido”. A continuación, presione el botón “Certificados”.

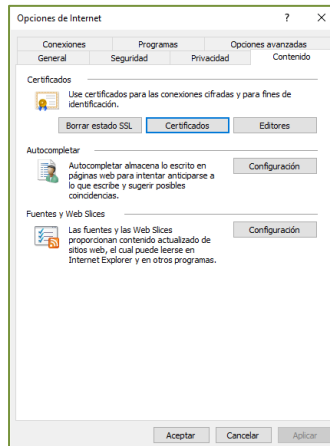

Visualizará la siguiente pantalla, en la que verá incorporado el certificado en la lista de certificados personales.

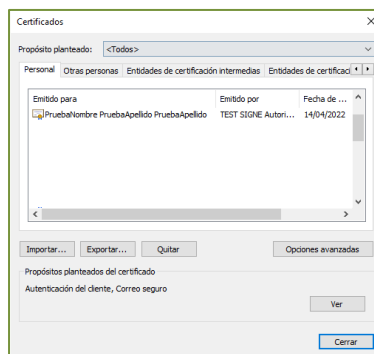

- Google Chrome

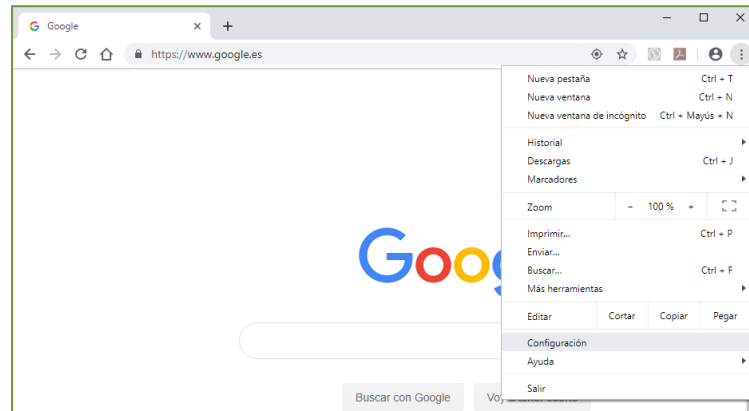

Seleccione “Configuración” del menú contextual de "Personalización y control" de Google Chrome.

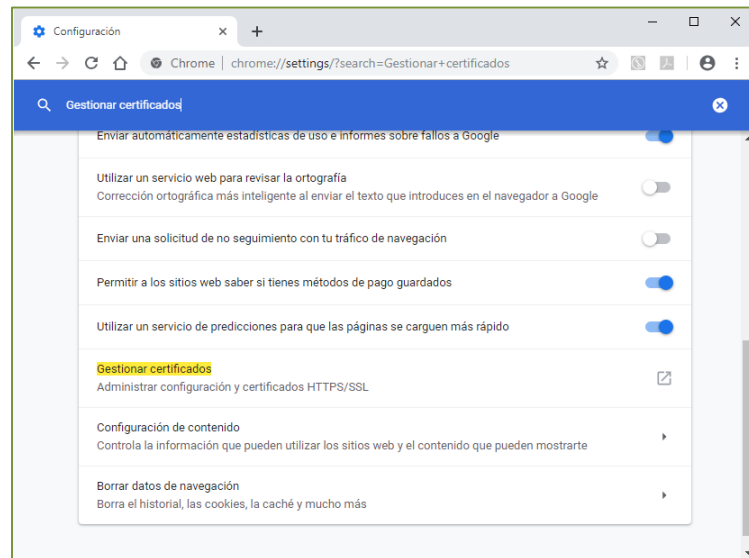

Realizar la búsqueda en los ajustes del navegador de la opción “Gestionar certificados”. Visualizará la siguiente pantalla, en la que verá incorporado el certificado en la lista de certificados personales.

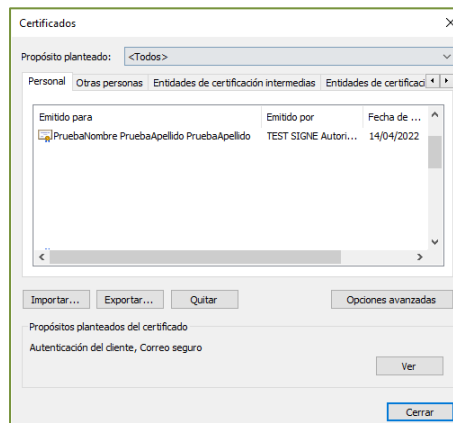

- Mozilla Firefox

Seleccione “Opciones” desde el menú de configuración del navegador.

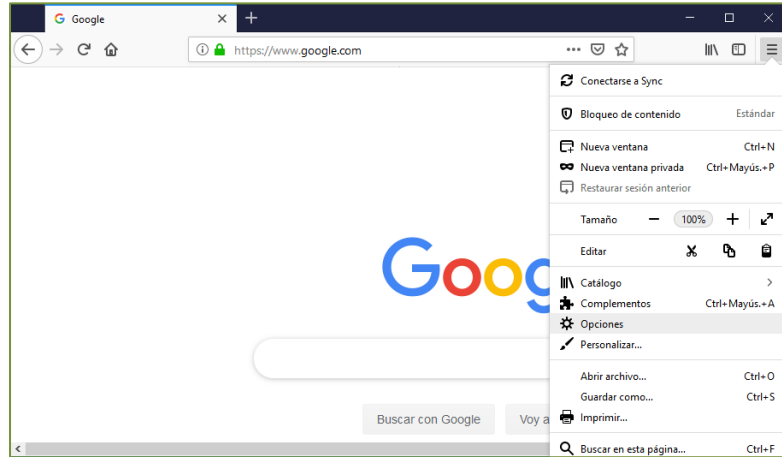

En la parte de “Privacidad & Seguridad” dirigirse a la sección “Certificados” para acceder a “Ver certificados”.

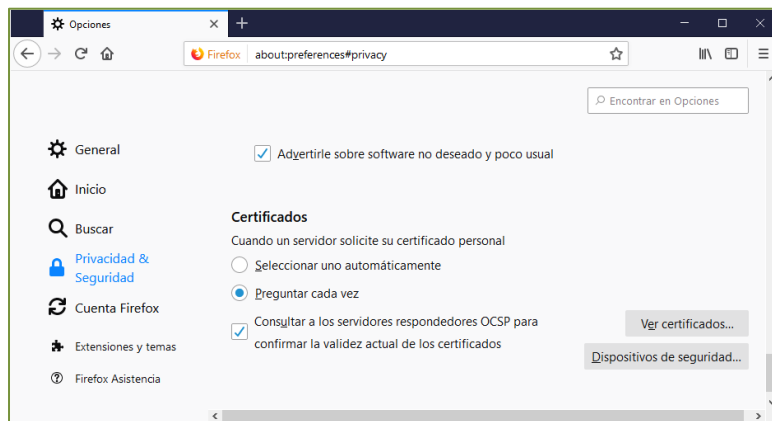

Visualizará la siguiente pantalla, en la que verá incorporado el certificado en la lista de certificados personales.

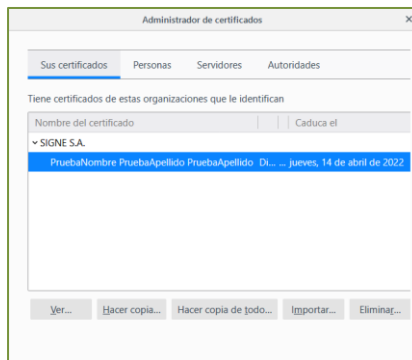

5.1.3 Copia de seguridad del certificado digital

Se recomienda realizar una copia de seguridad de las claves y del certificado en un medio alternativo (pendrive, CD, etc.).

De esta forma, en caso de borrado accidental, mantenimiento de los datos del disco duro del ordenador o cambio de equipo podremos recuperar nuestras claves.

Dependiendo del navegador de internet que utilicemos la exportación se realizará de una manera u otra.

- Internet Explorer

Seleccione “Opciones de Internet” del menú contextual de "Herramientas".

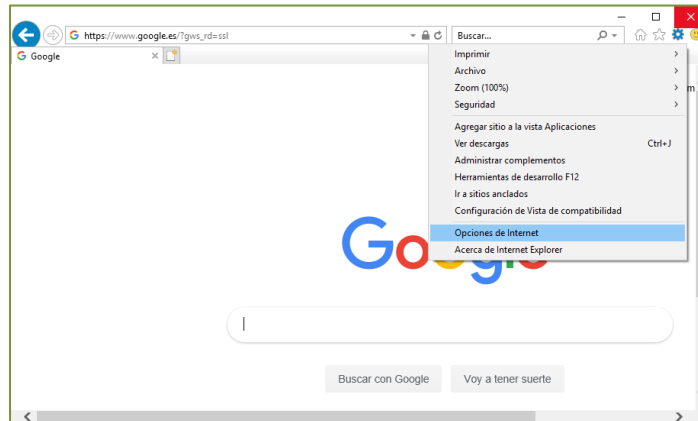

Se mostrará una ventana, en la que debe pulsar la pestaña “Contenido”. A continuación, presione el botón “Certificados”.

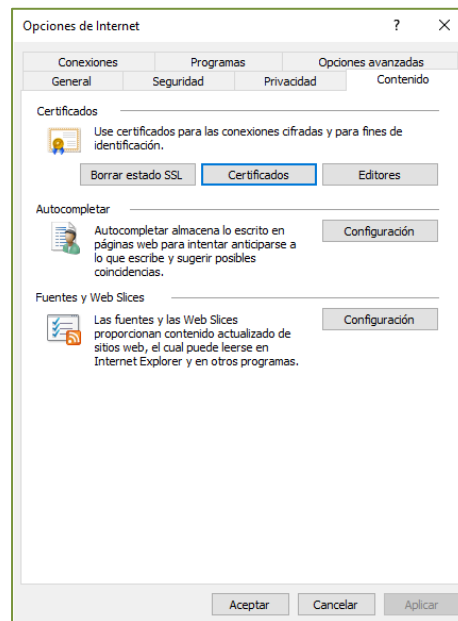

En esta pantalla aparecen los certificados instalados en el almacén de Windows. Marcamos el certificado que queremos exportar y pinchamos en “Exportar”.

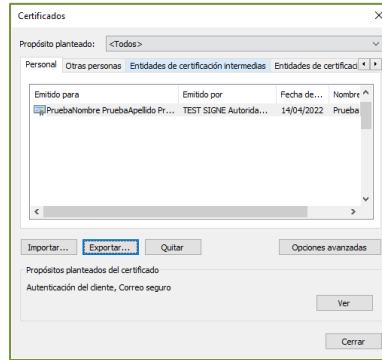

Se abrirá una nueva ventana, pinchamos en “Siguiete”.

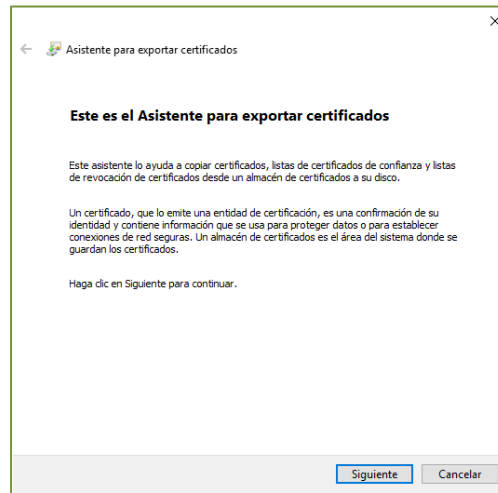

En la siguiente ventana seleccionamos “Exportar clave privada”, y pulsamos en “Siguiete”.

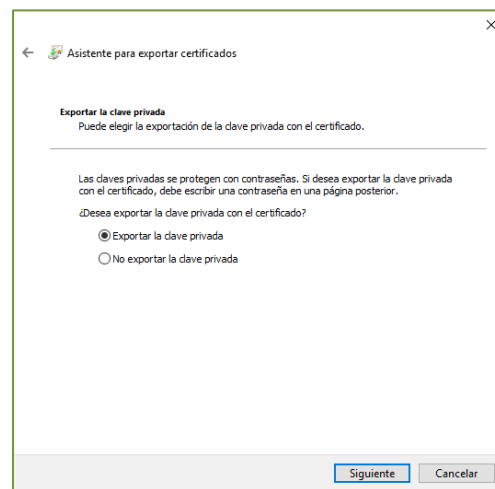

A continuación, marcamos “Incluir todos los certificados en la ruta de acceso de certificación (si es posible)” y pinchamos en siguiente.

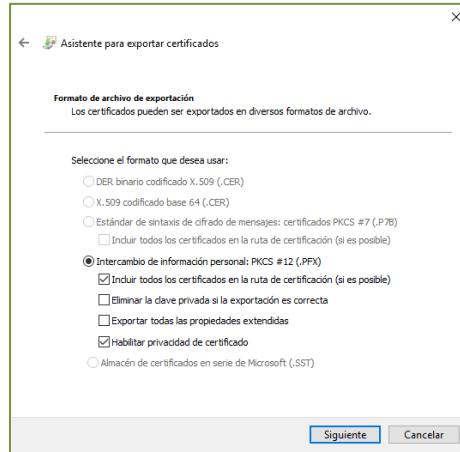

Introduzca una clave de seguridad para proteger su certificado. Esta clave le será requerida cuando importe el certificado en cualquier otro dispositivo.

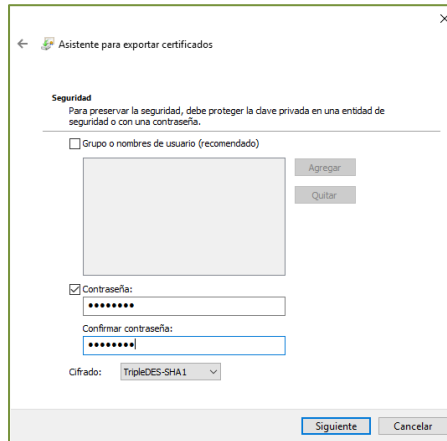

Pulse en “Examinar” para buscar el lugar donde guardar el fichero que contendrá el certificado digital. Seleccionamos dónde queremos exportar el certificado y le damos un nombre. Después pulsamos en el botón “Guardar”. Nos muestra la ruta donde va a exportarse y pinchamos en “Siguiente”.

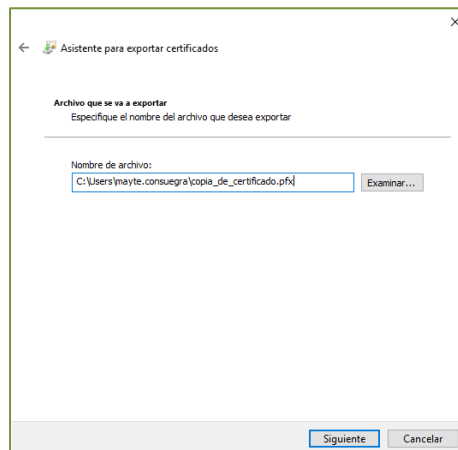

En la nueva ventana pulse el botón “Finalizar” para exportar el certificado.

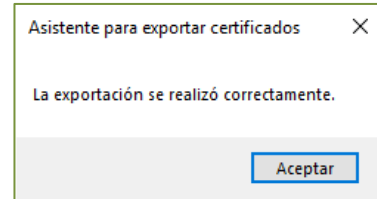
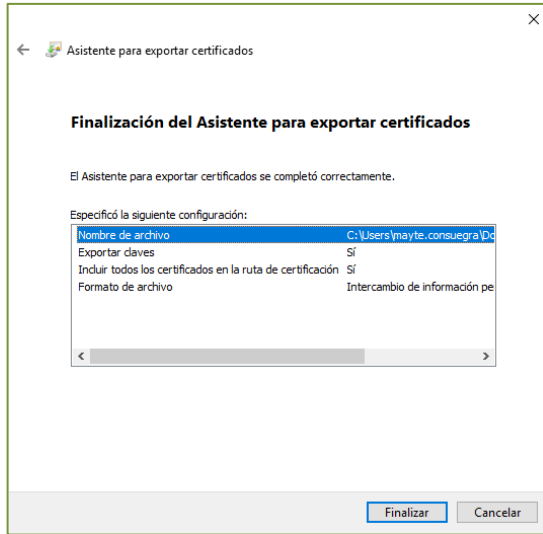

- Google Chrome

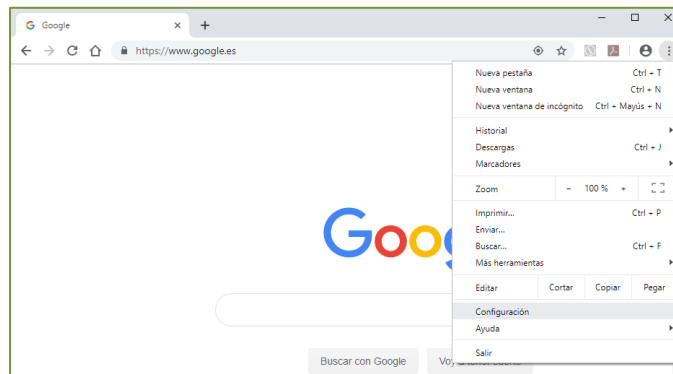

Seleccione “Configuración” del menú contextual de "Personalización y control" de Google Chrome.

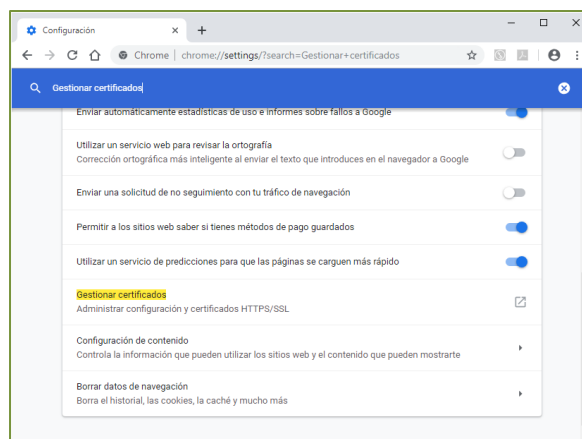

En esta pantalla aparecen los certificados instalados en el almacén de Windows. Marcamos el certificado que queremos exportar y pinchamos en “Exportar”.

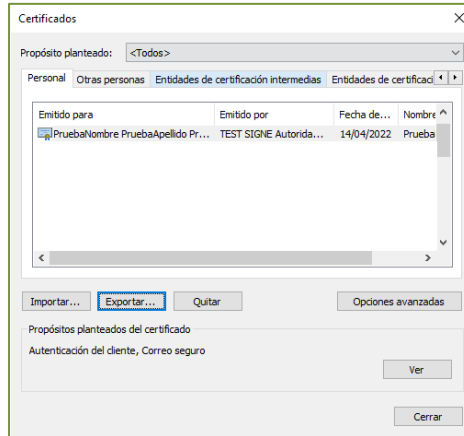

Se abrirá una nueva ventana, pinchamos en “Siguiete”.

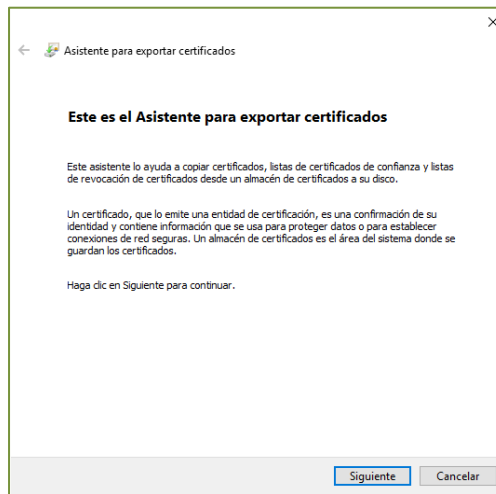

En la siguiente ventana seleccionamos “Exportar clave privada”, y pulsamos en “Siguiete”.

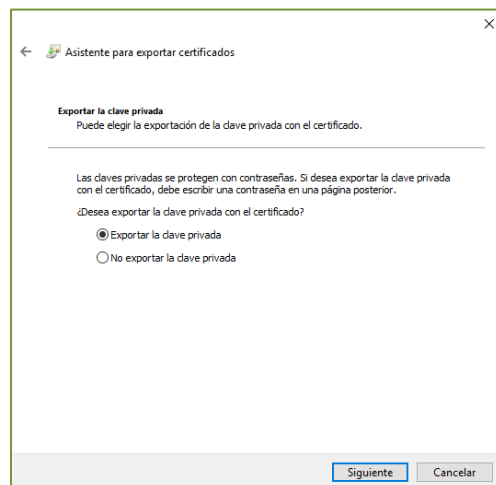

A continuación, marcamos “Incluir todos los certificados en la ruta de acceso de certificación (si es posible)” y pinchamos en siguiente.

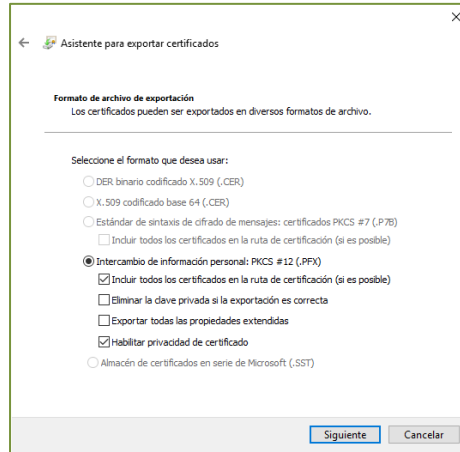

Introduzca una clave de seguridad para proteger su certificado. Esta clave le será requerida cuando importe el certificado en cualquier otro dispositivo.

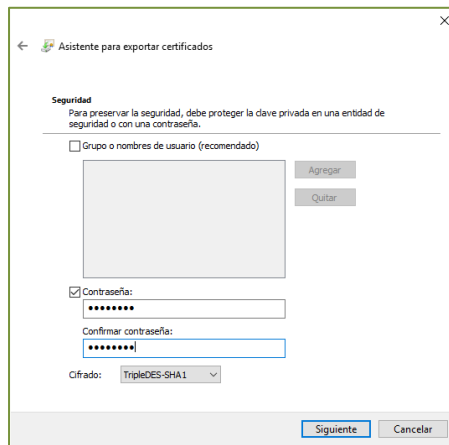

Pulse en "Examinar" para buscar el lugar donde guardar el fichero que contendrá el certificado digital. Seleccionamos dónde queremos exportar el certificado y le damos un nombre. Después pulsamos en el botón "Guardar". Nos muestra la ruta donde va a exportarse y pinchamos en "Siguiente".

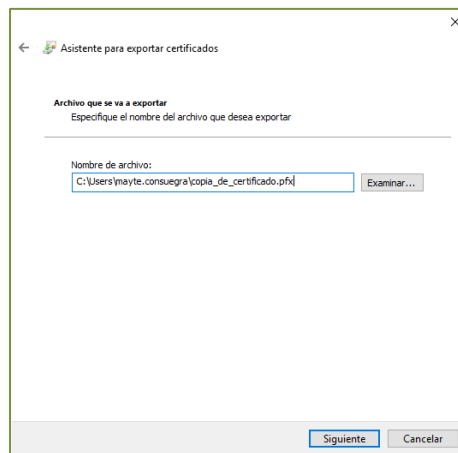

En la nueva ventana pulse el botón "Finalizar" para exportar el certificado.

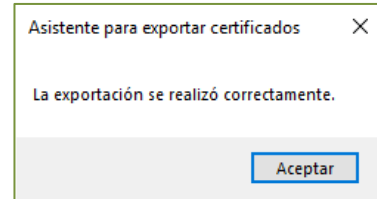
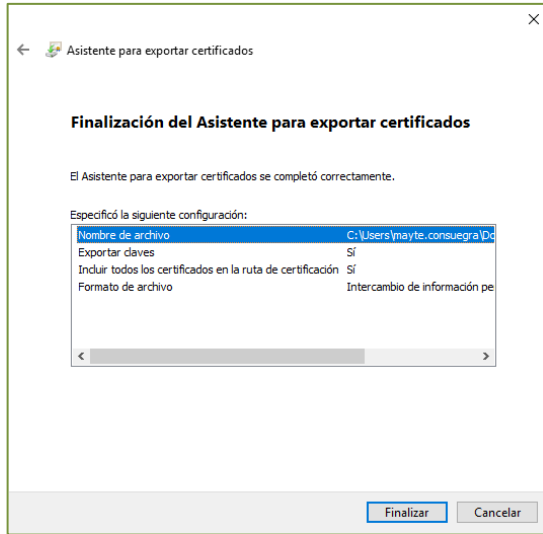

- Mozilla Firefox

Seleccione “Opciones” desde el menú de configuración del navegador.

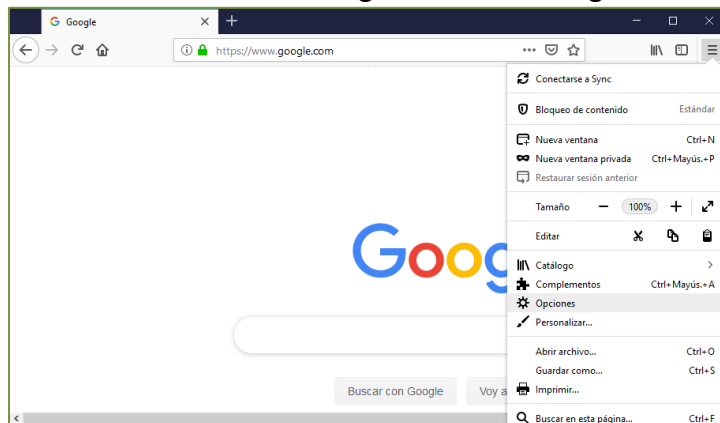

En la parte de “Privacidad & Seguridad” dirigirse a la sección “Certificados” para acceder a “Ver certificados”.

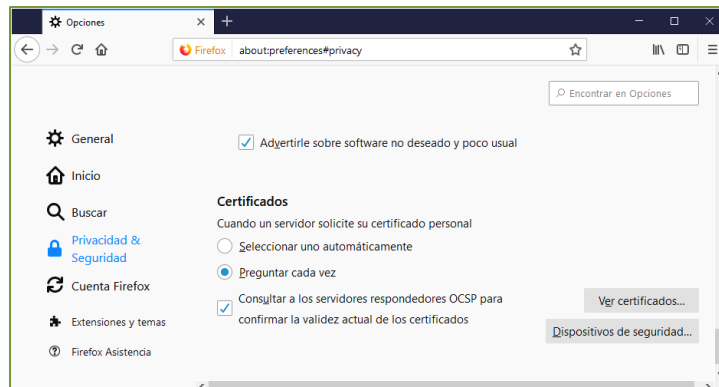

En esta pantalla aparecen los certificados instalados en el almacén de Firefox. Marcamos el certificado que queremos exportar y seleccionamos “Hacer copia”.

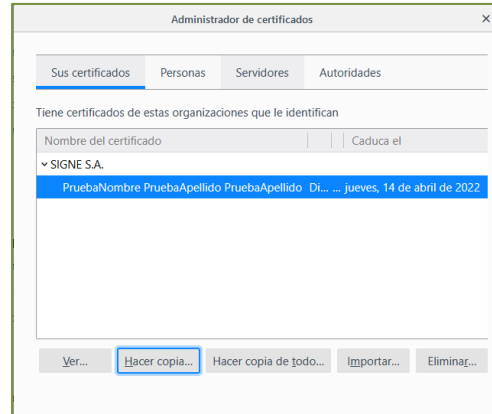

Se abrirá una nueva ventana que muestra dónde queremos guardar el certificado exportado, damos un nombre al certificado y seleccionamos “Guardar”.

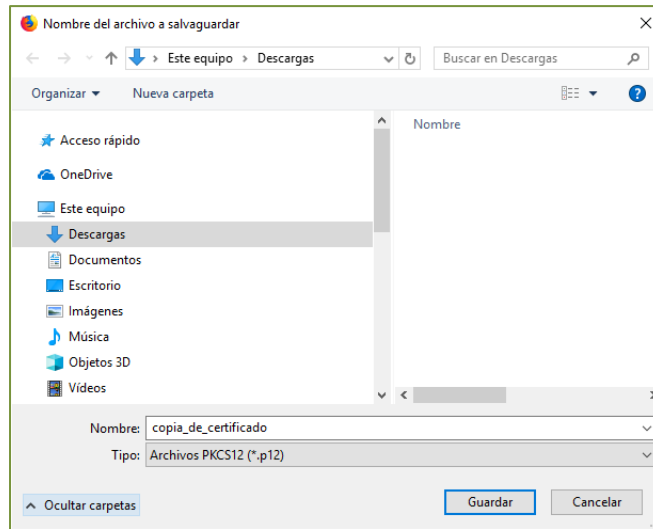

En la siguiente pantalla protegemos el certificado a exportar con una contraseña, y pulsamos en “Aceptar”.

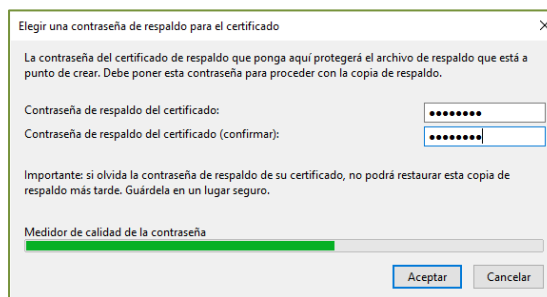

El proceso ha finalizado.

